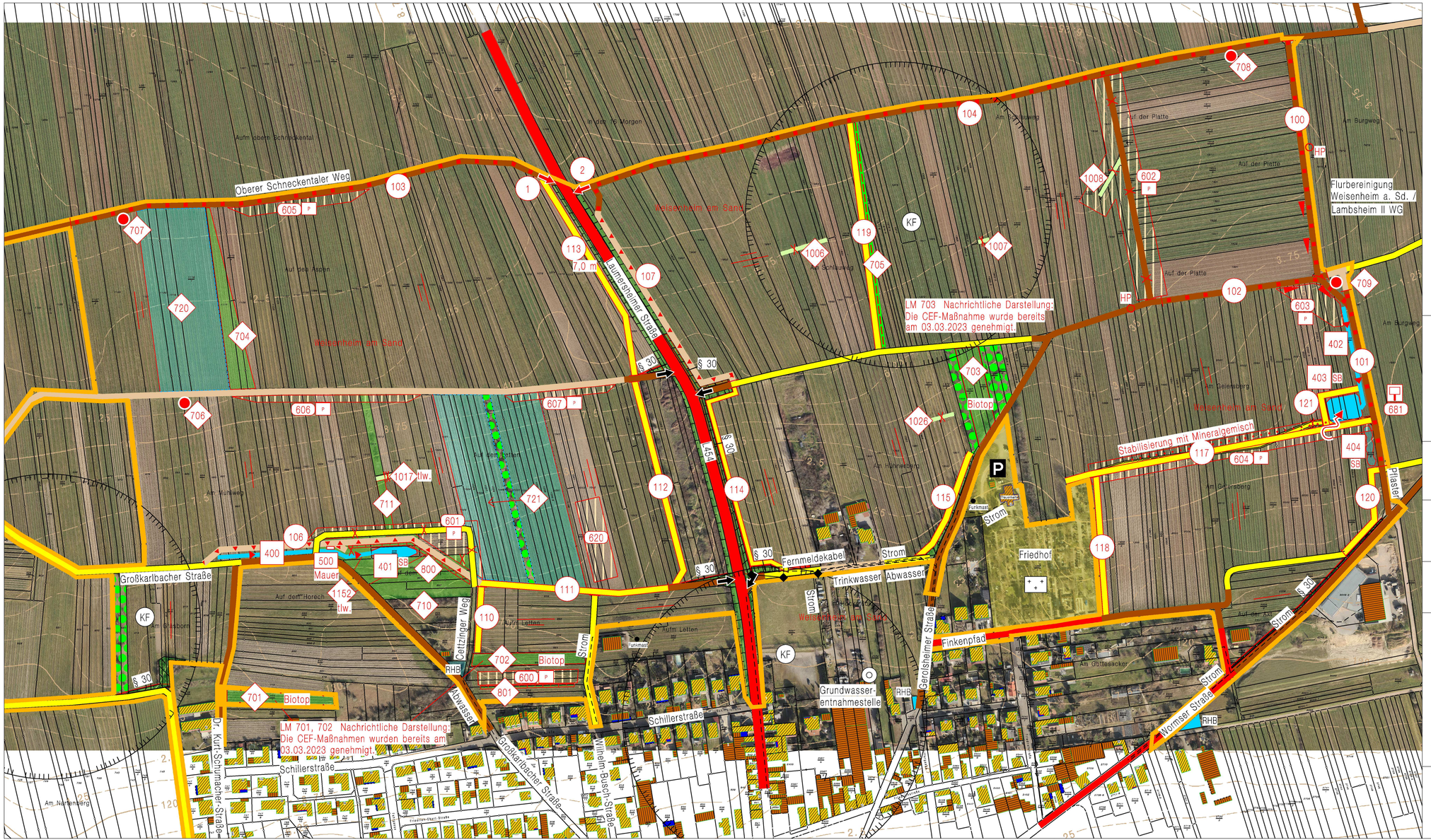

Vervielfältigungen für eigene, nicht gewerbliche Zwecke zugelassen

Vervielfältigungen für andere Zwecke, Umwandlungen zur Anlegung flächenhafter Datenbestände, Veröffentlichungen oder deren Weitergabe an Dritte nur mit besonderer Genehmigung des DLR.

RheinlandPfalz

Dienstleistungszentrum Ländlicher Raum (DLR)
Rheinpfalz
Flurbereinigungsbehörde

Flurbereinigungsverfahren
Weisenheim a. Sd. /Lambsheim IV
Az.: 41274

Plan über die gemeinschaftlichen und öffentlichen Anlagen

(Plan nach § 41 FlurbG)

Bestandteil 1 (Karte zum Plan)

Maßstab 1 : 2000

aufgestellt:

gez. H.-G. Weber
Sachgebietsleitung
Planung und Vermessung

gez. G. Carosi
Sachgebietsleitung Bautechnik

gez. M. Schmitt
Sachgebietsleitung Landespflege

gez. R. Bretscher
Produktionsgruppenleitung

Planfeststellung

Aufsichts- und
Dienstleistungsdirektion